

Universidad Politécnica de Madrid

17/18 de mayo de 2022

Estadio Wanda Metropolitano

upmday22.upm.es

#UPM day22

UNIVERSIDAD POLITÉCNICA DE MADRID



PROPUESTA PARA PATROCINADORES

Versión 5.0 (17 de abril de 2022)



UNIVERSIDAD
POLITÉCNICA
DE MADRID



ΕΕΙΣΟ
European University

WANDA
METROPOLITANO

ÍNDICE

03

Invitación

04

Universidad
Politécnica de Madrid

07

¿Qué es el #UPM^{day22}?

12

“Descubre el talento”

14

Plan de comunicación y
promoción

19

¿Por qué participar en el
#UPM^{Day}?

22

Opciones de colaboración

24

Contacto





INVITACIÓN

¡Bienvenidos a esta presentación del UPM-Day22!

Después de tres años condicionados por la situación de emergencia sanitaria provocada por la pandemia, retomamos una de nuestras costumbres más entrañables para entregar todos esos diplomas que hasta ahora no habíamos podido.

15.000 egresados de estos últimos años y más de 500 nuevos doctores justificaban organizar un acto especial en un espacio singular: el estadio WANDA-METROPOLITANO del Atlético de Madrid.

Pero no podíamos quedarnos aquí, hemos organizado un evento UPM en 360°. Un evento donde presentar nuestras Escuelas, Facultad (el INEF) y otros centros de nuestra universidad. Un evento donde presentar

las actividades y capacidades de nuestros Centros e Institutos de Investigación. Un evento donde queremos también que nos acompañéis todas esas empresas con las que colaboramos y que colaboráis con nosotros. Un evento donde favorecer la conversación tranquila en los múltiples espacios del WANDA.

Pero como somos la universidad tecnológica de referencia extendemos las fronteras más allá de los espacios físicos y os vamos a ofrecer también un espacio virtual donde favorecer estas interacciones.

UPMDay22, 17-18 de mayo en el WANDA, espero poder saludaros personalmente.

¡Bienvenidos!

Guillermo Cisneros

Rector de la Universidad Politécnica de Madrid



Invitación

Universidad
Politécnica
de Madrid

¿Qué es el
#UPM^{day22}?

Feria de Empleo
"Descubre el
talento"

Plan de
comunicación
y promoción

¿Por qué
participar
en la feria?

Opciones
de patrocinio

Contacto

UNIVERSIDAD POLITÉCNICA DE MADRID

La UPM cuenta con 16 Escuelas, 1 Facultad (INEF) y 1 centro adscrito (CSDMM) en los que se forman 39.000 estudiantes en Grado, Máster, Doctorado y Programas de Postgrado Propios con más de 3.000 profesores y cerca de 2.000 personas de administración y apoyo a la docencia.



16

Escuelas



1

Facultad



1

**Centro
Adscrito**



39.000

Estudiantes

(Grado, Máster, Doctorado
y Postgrados Propios)



2.000

PAS y PDI



Invitación

Universidad
Politécnica
de Madrid

¿Qué es el
#UPM^{day22}?

Feria de Empleo
"Descubre el
talento"

Plan de
comunicación
y promoción

¿Por qué
participar
en la feria?

Opciones
de patrocinio

Contacto

SELLOS INTERNACIONALES

Dentro su oferta académica cuenta con 41 títulos (Grado y Máster) acreditados internacionalmente: ABET (Accreditation Board for Engineering and Technology), NAAB (National Architectural Accrediting Board), y a nivel europeo diferentes titulaciones poseen el sello EUR-ACE, de la European Network for Accreditation of Engineering Education (ENAAE).

Estos datos consolidan a la UPM como la universidad española con más acreditaciones internacionales en Ingeniería y Arquitectura.



La UPM es la universidad española que cuenta con más acreditaciones internacionales en Ingeniería y Arquitectura





Invitación

Universidad
Politécnica
de Madrid

¿Qué es el
#UPM^{day22}?

Feria de Empleo
"Descubre el
talento"

Plan de
comunicación
y promoción

¿Por qué
participar
en la feria?

Opciones
de patrocinio

Contacto



Líder entre las universidades españolas en patentes concedidas y la primera universidad española en captación de recursos externos en I+D+i

UNIVERSIDAD LÍDER

También es la primera universidad española en captación de recursos externos en I+D+i con cerca de **2.800 investigadores trabajando en 205 grupos de investigación**. Es líder entre las universidades españolas en patentes concedidas, teniendo un 11% de su presupuesto derivado de actividades de transferencias de tecnología. Los estudiantes de la UPM se integran regularmente en los grupos de investigación de la universidad para completar su formación académica trabajando en proyectos junto a profesores e investigadores.





Invitación

Universidad
Politécnica
de Madrid

¿Qué es el
#UPM^{day22}?

Feria de Empleo
"Descubre el
talento"

Plan de
comunicación
y promoción

¿Por qué
participar
en la feria?

Opciones
de patrocinio

Contacto

¿Qué es

#UPM^{day22}?

La Universidad Politécnica de Madrid celebra la entrega de diplomas a sus 15.000 egresados de las promociones 2019-2020 y 2020-2021 de sus 16 Escuelas, Facultad de Ciencias de la Actividad Física y del Deporte (INEF) y el Centro Superior de Diseño de Moda de Madrid.

Tras dos años de restricciones sanitarias derivadas de la pandemia COVID19 la actividad académica e institucional presencial ha vuelto a nuestra universidad. Uno de los eventos más entrañables que se celebran en nuestra universidad es la

Entrega de Diplomas a los nuevos titulados en Ingeniería, Arquitectura, Ciencias de la Actividad Física y del Deporte y Diseño de Moda.

Por primera vez, en un mismo espacio y en un acto común, recibirán su título los egresados de todos los centros de la Universidad Politécnica de Madrid.





Invitación

Universidad
Politécnica
de Madrid

¿Qué es el
#UPM^{day22}?

Feria de Empleo
"Descubre el
talento"

Plan de
comunicación
y promoción

¿Por qué
participar
en la feria?

Opciones
de patrocinio

Contacto

UNA OCASIÓN ÚNICA

Esta ocasión excepcional nos ha llevado a organizar cinco eventos en paralelo durante los dos días que estaremos en el estadio **Wanda Metropolitano**, entre ellos, una feria para futuros estudiantes, "**Conoce la UPM**" y un encuentro "**Descubre el talento**" dirigido especialmente a poner en contacto a los nuevos ingenieros, arquitectos, licenciados en CC de la Actividad Física y

del Deporte, y diseñadores de Moda con nuestras empresas colaboradoras.

Además, también esperamos contar con la visita del resto de estudiantes de la UPM que quieran acercarse a conocer las ofertas de empleo de las empresas más importantes de los sectores afines a nuestras áreas de conocimiento.

“
Un evento con cinco agendas paralelas que marcarán un antes y un después en la forma de vincular los mundos de la universidad y la empresa



Invitación

Universidad
Politécnica
de Madrid

¿Qué es el
#UPMday22?

Feria de Empleo
"Descubre el
talento"

Plan de
comunicación
y promoción

¿Por qué
participar
en la feria?

Opciones
de patrocinio

Contacto

CINCO EVENTOS INTEGRADOS UN ESPACIO EXTRAORDINARIO

Wanda Metropolitano, estadio con calificación UEFA cinco estrellas con los últimos avances tecnológicos, medidas de seguridad y amplio aparcamiento es un espacio idóneo para la realización de los cinco eventos del #UPMday22: entrega de diplomas, feria de nuestra oferta académica para futuros estudiantes, encuentro de empleo, actividades y capacidades de investigación y una inauguración oficial más relajada entre los dos días.

Cinco eventos, relacionados pero independientes, en un mismo recinto y conectados a través de una misma aplicación que hacen de ésta, una posibilidad única para entrar en contacto con los más jóvenes y los futuros profesionales de nuestro país.



AGENDA DEL EVENTO

Martes, 17 de mayo de 2022

Mañana:

| | |
|----------------------------------|--|
| Fondo SUR- Estadio: | Solemne Acto Académico de Investidua de nuevos Doctores y entrega de Premios Extraordinarios de Doctorado. |
| Sala VIP-ESTE: | Montaje e inauguración de "Descubre la UPM" |
| Antepalcos y Palcos ESTE: | Apertura de "Encuentros de Empresa" |
| Zona VIP Suroeste: | Apertura de "UPM Investigación" |

Tarde:

| | |
|----------------------------------|--|
| Fondo SUR- Estadio: | Entrega de Diplomas: <i>Entrega 1: Escuela Técnica Superior de Ingeniería y Diseño Industrial (ETSIDI) Escuela Técnica Superior de Ingeniería Agronómica, Alimentaria y de Biosistemas (ETSIAAB) Escuela Técnica Superior de Ingenieros en Topografía, Geodesia y Cartografía (ETSITGC)</i> <i>Entrega 2: Escuela Técnica Superior de Arquitectura (ETSAM), Escuela Técnica Superior de Ingenieros Informáticos (ETSIIINF), Centro Superior de Diseño de Moda de Madrid (CSDMM).</i> |
| Sala VIP-ESTE: | "Descubre la UPM" <Agenda a Determinar> |
| Antepalcos y Palcos ESTE: | "Encuentros de Empresa" |
| Zona VIP Suroeste: | "UPM Investigación" |

Noche:

Terraza VIP Noroeste - Encuentro UPM - Cocktail Institucional (Asistencia por Invitación)

Martes, 18 de mayo de 2022

Mañana:

| | |
|----------------------------------|---|
| Fondo SUR- Estadio: | Entrega de Diplomas: <i>Entrega 1: Escuela Técnica Superior de Ingenieros de Telecomunicación (ETSIT) Escuela Técnica Superior de Ingeniería de Sistemas Informáticos (ETSISI) Escuela Técnica Superior de Ingeniería de Minas y Energía (ETSIME)</i> <i>Entrega 2: Escuela Técnica Superior de Ingenieros de Caminos, Canales y Puertos e Ingeniería Civil (ETSICCP) Facultad de Ciencias de la Actividad Física y Deporte (INEF) Escuela Técnica Superior de Ingenieros Navales (ETSIN)</i> |
| Sala VIP-ESTE: | "Descubre la UPM" <Agenda a Determinar> |
| Antepalcos y Palcos ESTE: | "Encuentros de Empresa" |
| Zona VIP Suroeste: | "UPM Investigación" |

Tarde:

| | |
|----------------------------------|---|
| Fondo SUR- Estadio: | Entrega de Diplomas: <i>Entrega 1: Escuela Técnica Superior de Ingeniería Aeronáutica y del Espacio (ETSIAE) Escuela Técnica Superior de Edificación (ETSEM) Escuela Técnica Superior de Ingeniería y Sistemas de Telecomunicación (ETSIST)</i> <i>Entrega 2: Escuela Técnica Superior de Ingenieros Industriales (ETSII) Escuela Técnica Superior de Ingenieros de Montes, Forestales y del Medio Natural (ETSIMFMN)</i> |
| Sala VIP-ESTE: | "Descubre la UPM" <Agenda a Determinar> |
| Antepalcos y Palcos ESTE: | "Encuentros de Empresa" |
| Zona VIP Suroeste: | "UPM Investigación" |





Invitación

Universidad
Politécnica
de Madrid

¿Qué es el
#UPM^{day22}?

Feria de Empleo
"Descubre el
talento"

Plan de
comunicación
y promoción

¿Por qué
participar
en la feria?

Opciones
de patrocinio

Contacto

Universidad
Politécnica
de Madrid

17/18 de mayo de 2022

Estadio Wanda Metropolitano

upmday22.upm.es

#UPM^{day22}

› ¿A quién va dirigido el encuentro?

- + de 40.000 estudiantes y egresados de la UPM.
- A los representantes de nuestras Escuelas, Facultad, Centro Superior de Diseño de Moda y otros centros de la UPM.
- A las empresas que quieran colaborar con nosotros.
- A nuestros investigadores a través de los diferentes Centros e Institutos de investigación.
- A quienes quieran interactuar con la UPM en 360°



POLITÉCNICA



Invitación

Universidad
Politécnica
de Madrid

¿Qué es el
#UPM^{day22}?

Feria de Empleo
"Descubre el
talento"

Plan de
comunicación
y promoción

¿Por qué
participar
en la feria?

Opciones
de patrocinio

Contacto

Encuentro "DESCUBRE EL TALENTO"

Por primera vez, los días 17 y 18 de mayo de 2022, **más de 15.000 egresados** de una universidad española entrarán en contacto con las empresas más importantes de los diferentes sectores económicos relacionados con la formación académica que realiza nuestra universidad.

Además, alrededor de 35.000 estudiantes de grado, máster y doctorado de la Universidad Politécnica de Madrid, serán invitados a un evento en el que todas las empresas participantes podrán "descubrir el talento" de los futuros profesionales de España.



15.000
Egresados



35.000
Estudiantes
invitados

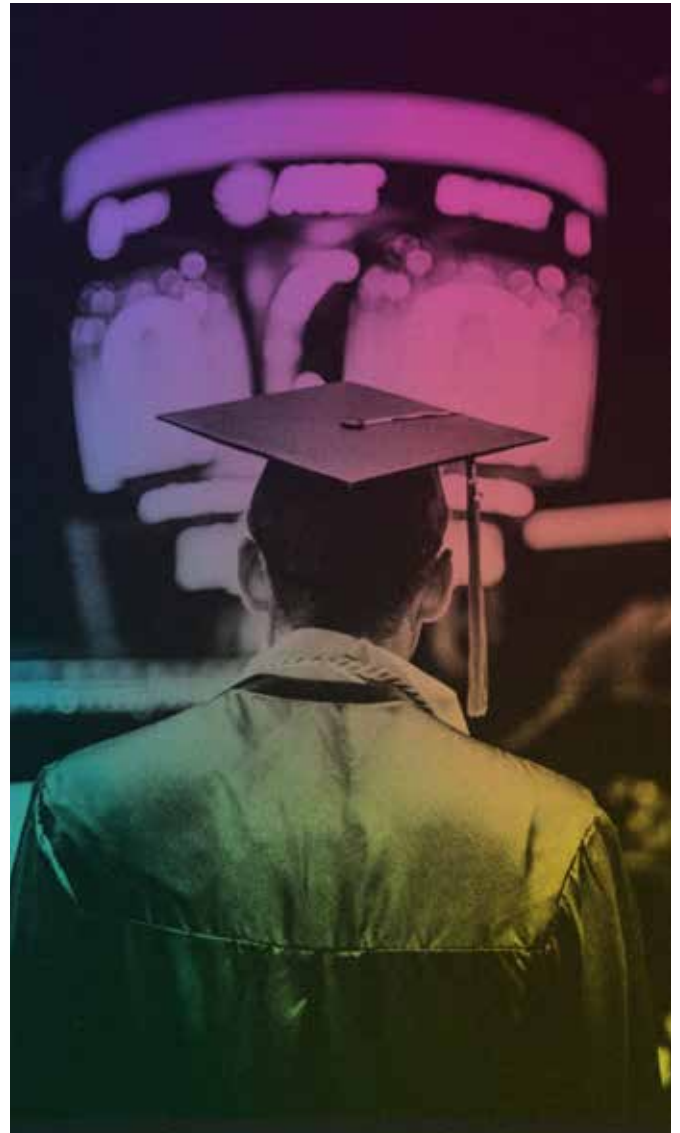



Invitación

Universidad
Politécnica
de Madrid

¿Qué es el
#UPM^{day22}?

Feria de Empleo
"Descubre el
talento"

Plan de
comunicación
y promoción

¿Por qué
participar
en la feria?

Opciones
de patrocinio

Contacto

UBICACIÓN PRIVILEGIADA

Las instalaciones donde se celebrará **"Descubre el talento"** serán los amplios corredores situados bajo la Grada Lateral del **Estadio Wanda Metropolitano** con vistas al césped. Allí estarán ubicados los stands de las empresas que, asimismo, podrán optar por la utilización de salas privadas para entrevistas, encuentros, charlas, etc...

Además de la propia presencia activa en la feria de empleo, las empresas tendrán la opción de mantener encuentros con miembros

del Equipo Rectoral de la UPM y/o con representantes de los Equipos de Dirección de los diferentes centros de la UPM.

La elección y asignación de los stands se realizará por riguroso orden de petición escrita.





Invitación

Universidad
Politécnica
de Madrid

¿Qué es el
#UPMday22?

Feria de Empleo
"Descubre el
talento"

**Plan de
comunicación
y promoción**

¿Por qué
participar
en la feria?

Opciones
de patrocinio

Contacto

Plan de COMUNICACIÓN y PROMOCIÓN

En colaboración con **Wanda Metropolitano** (y las empresas que así lo requieran), la **Universidad Politécnica de Madrid** realizará las siguientes acciones de comunicación y promoción relativas al evento **#UPMday22** y la feria "**Descubre el Talento**":

Publicación de anuncio

Anuncio de la feria

en la plataforma EVENTOS de la CRUE.

Envío a medios

especializados, generalistas y portales de eventos de dos notas de prensa anunciando la celebración del evento.

Convocatoria de medios de comunicación

Gestión de entrevistas

en prensa, radios, tv.

Envío a medios

especializados y generalistas de nota de prensa posterior al evento.

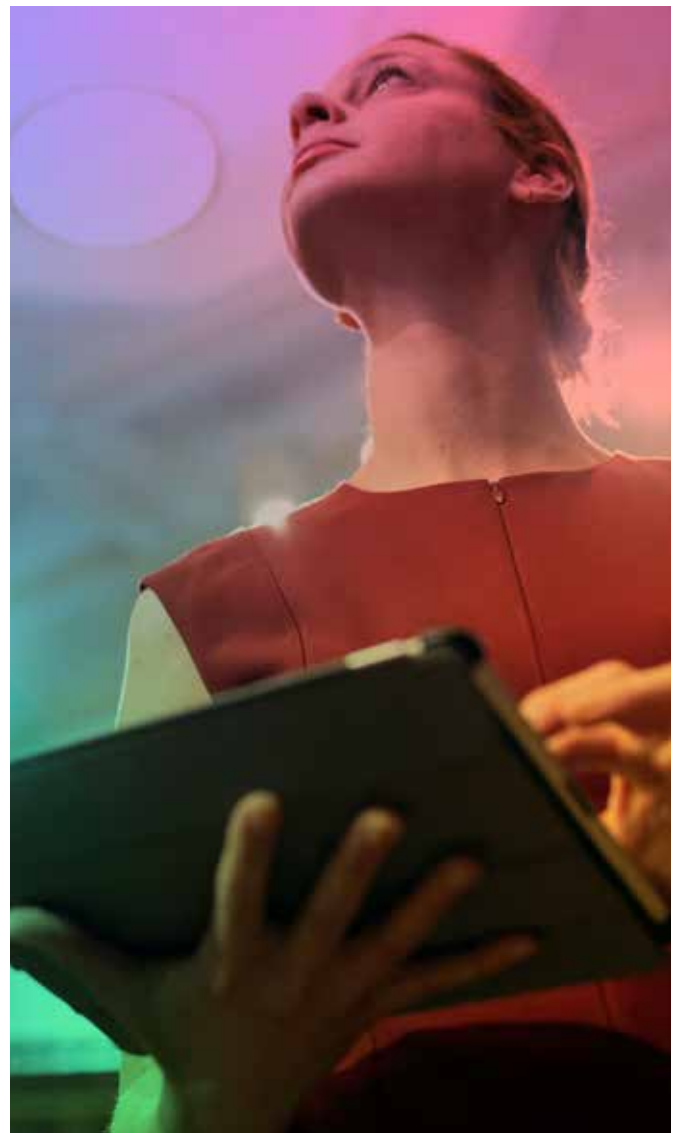



Invitación

Universidad
Politécnica
de Madrid

¿Qué es el
#UPMday22?

Feria de Empleo
"Descubre el
talento"

**Plan de
comunicación
y promoción**

¿Por qué
participar
en la feria?

Opciones
de patrocinio

Contacto

Publicación de noticia del evento

en web UPM y portales de las Escuelas, Facultad y Centro Superior de Diseño de Moda.

Realización de reportajes audiovisuales del evento

que, posteriormente, se difundirán a través del Canal YouTube, webs y cuentas institucionales de la UPM:

Reportaje global que incluirá la entrega de diplomas, feria de empleo y feria de estudiantes.

Reportajes específicos del encuentro de empleo.

Seguimiento en tiempo real del evento en redes sociales.

Reportaje fotográfico del evento.

Clipping de prensa del evento.

Campaña en redes sociales (Twitter, Instagram, Facebook y LinkedIn) anunciando el evento. Se realizarán menciones a las cuentas institucionales de las empresas participantes en la feria de empleo.

HERRAMIENTAS GRÁFICAS

Los logos de las empresas participantes estarán presentes en las piezas gráficas y documentos generales que se generen para el evento **#UPMday22**, así como los específicos de la feria **"Descubre el talento"** y que se difundirán en formato digital.

Los logos de las empresas participantes estarán presentes en diferentes *photocalls* y en resto de soportes publicitarios y de promoción que se realicen para **#UPMday22**.



[Invitación](#)[Universidad
Politécnica
de Madrid](#)[¿Qué es el
#UPMday22?](#)[Feria de Empleo
"Descubre el
talento"](#)[Plan de
comunicación
y promoción](#)[¿Por qué
participar
en la feria?](#)[Opciones
de patrocinio](#)[Contacto](#)

Un evento presencial CON ENTORNO VIRTUAL



La **aplicación UPMDay22** permitirá establecer esos contactos virtuales tan necesarios para generar la interacción personal.

Nuestros **egresados y estudiantes** podrán ponerse en contacto directamente con los "punteros" que nuestros **colaboradores** les ofrezcan.

Las **empresas colaboradoras** accederán a los "punteros" de contacto de Escuelas, Facultad, CSDMM, y otros centros de la UPM.

También podrán conocer las capacidades y actividades de nuestros Institutos y Centros de Investigación a través de la agenda de su evento. Pero también podrán establecer **contacto directo con ellos** para que, en su visita al WANDA, puedan celebrar encuentros o reuniones.

**Queremos potenciar
la interacción personal
y, para ello, como
Universidad tecnológica,
potenciamos el uso de
los recursos virtuales.**



Invitación

Universidad
Politécnica
de Madrid

¿Qué es el
#UPM^{day22}?

Feria de Empleo
"Descubre el
talento"

**Plan de
comunicación
y promoción**

¿Por qué
participar
en la feria?

Opciones
de patrocinio

Contacto

ESCUELAS Y CENTROS

- ETS de Ingeniería Aeronáutica y del Espacio
- ETS de Ingenieros de Minas y Energía
- ETS de Edificación
- ETS de Arquitectura
- ETS de Ingeniería y Sistemas de Telecomunicación
- ETS de Ingenieros en Topografía, Geodesia y Cartografía
- ETS de Ingeniería y Diseño Industrial
- ETS de Ingenieros Industriales
- ETS de Ingenieros de Telecomunicación
- ETS de Ingenieros de Caminos, Canales y Puertos
- ETS de Ingenieros Informáticos
- ETS de Ingeniería de Sistemas Informáticos
- ETS de Ingenieros Navales
- ETS de Ingeniería Agronómica, Alimentaria y de Biosistemas
- ETS de Ingenieros de Montes, Forestales y del Medio Natural
- Facultad de Ciencias de la Actividad Física y Deporte (INEF)
- Centro Superior de Diseño de Moda de Madrid
- Escuela Politécnica Superior (EPES)
- Instituto de Ciencias de la Educación (ICE)
- Centro de Lenguas
- Centro de Liderazgo y Tecnología
- Centro de Tecnologías para el Desarrollo Humano (ITD)
- Escuela Internacional de Doctorado

CENTROS DE INVESTIGACIÓN

Institutos de I+D+i:

- Instituto de Energía Solar
- Instituto de Fusión Nuclear
- Instituto de Investigación del Automóvil
- Instituto de Microgravedad
- Instituto de Sistemas Optoelectrónicos y Microtecnología

Centros de I+D+i:

- Centro de Investigación del Transporte (TRANSyT)
- Centro Láser
- Centro domótica Integral (CEDINT)
- Centro de Investigación en Biotecnología y Genómica de Plantas (CBGP)
- Centro de Electrónica Industrial (CEI)
- Centro de Estudios e Investigación para la Gestión de Riegos Agrarios y Medioambientales (CEIGRAM). Centro Mixto UPM-AGROMUTUA-ENESA
- Centro de Tecnología Biomédica (CTB)
- Centro de Automática y Robótica (CAR). Centro Mixto UPM-CSIC
- Centro de Materiales y Dispositivos Avanzados para Tecnologías de la Información y Comunicaciones (CEMDATIC)
- Centro de Investigación en Tecnologías software y sistemas multimedia para las sostenibilidad (CITSEM)
- Centro de Investigación en Materiales Estructurales (CIME)
- Centro de Simulación Computacional (CCS)
- Centro de Procesado de la información y las Telecomunicaciones (IPTC)
- Centro de I+D+i en Inteligencia Artificial (AI.NNOVATION SPACE)
- Centro de I+D+i para la Conservación de la Biodiversidad y el Desarrollo Sostenible (CBDS)
- Centro Tecnológico de Seguridad y Calidad en Industrias Energéticas y Minas (TECMINERGY)



Invitación

Universidad
Politécnica
de Madrid

¿Qué es el
#UPMday22?

Feria de Empleo
"Descubre el
talento"

Plan de
comunicación
y promoción

¿Por qué
participar
en la feria?

Opciones
de patrocinio

Contacto

¿Qué ofrecemos en #UPMDay22?

A través de la página de <http://upmday22.upm.es> podrán realizarse los contactos entre las diferentes entidades participantes que posibiliten durante esos dos días que ...

1. ... nuestros estudiantes y egresados conozcan un mayor número de posibles empleadores

Muchos de nuestros estudiantes y egresados desconocen a posibles futuros empleadores. En un momento en que la demanda de egresados de perfil técnico es muy elevada queremos ayudarles a que conozcan realmente las posibilidades que tienen.

2. ... los empleadores conozcan a un mayor número de egresados, de diferentes titulaciones de la UPM.

Con la renovación de la oferta académica de la Universidad Politécnica de Madrid, los empleadores desconocen muchos de los perfiles que les ofrecemos desde las diferentes Escuelas y Facultad.

3. ... las empresas puedan establecer contacto con más Centros de la Universidad Politécnica de Madrid

La Universidad Politécnica es una Universidad grande y dispersa geográficamente pero somos una Universidad muy orientada a la Investigación y la Innovación con el sector empresarial. A través del UPMDay queremos

facilitar estos contactos, especialmente con pequeñas y medianas empresas, para seguir transformando este país.

4. ... las empresas conozcan de primera mano las actividades y capacidades que podemos ofrecer para investigación/Innovación.

Somos una Universidad tecnológica con Centros e Institutos de Investigación altamente cualificados y especializados. Poder presentar de forma directa sus actividades y sus capacidades en un único lugar ayuda a establecer consorcios de cara a afrontar nuevos retos y proyectos conjuntos.

5. ... nos conozcamos más entre todos.

Para ello hemos preparado un encuentro la noche del 17 de mayo en una de las terrazas del WANDA-METROPOLITANO. Un evento en el que, acompañados de diferentes representantes de las administraciones y entidades con las que colaboramos, podamos mantener una conversación más relajada entre todos en un ambiente menos formal.

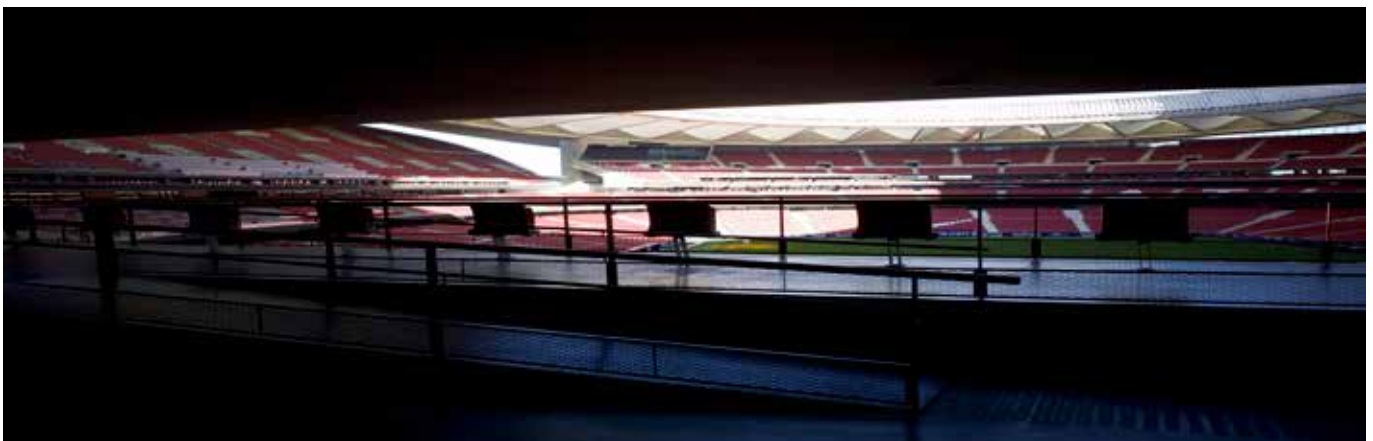



Invitación

Universidad
Politécnica
de Madrid

¿Qué es el
#UPM^{day22}?

Feria de Empleo
"Descubre el
talento"

Plan de
comunicación
y promoción

**¿Por qué
participar
en la feria?**

Opciones
de patrocinio

Contacto

¿Por qué participar en "Descubre el talento" / #UPM^{day22}?

Sinergias

Porque será la primera ocasión en la que se tendrá la oportunidad de conocer a más de **15.000 titulados de las dos últimas promociones** de una universidad líder en España.



Vanguardista

Porque la formación impartida en la UPM es eminentemente práctica y basada en la investigación más avanzada lo que **dota a nuestros titulados de un amplio conocimiento técnico de vanguardia** que responde a la más exigente oferta de profesionales en todos los sectores del mercado laboral afines a nuestras áreas de conocimiento: Ingeniería, Arquitectura, Ciencias de la Actividad Física y del Deporte y Diseño de Moda.



| | | | | | | | |
|------------|-----------------------------------|-----------------------|---------------------------------------|----------------------------------|---|------------------------|----------|
| Invitación | Universidad Politécnica de Madrid | ¿Qué es el #UPMday22? | Feria de Empleo "Descubre el talento" | Plan de comunicación y promoción | ¿Por qué participar en la feria? | Opciones de patrocinio | Contacto |
|------------|-----------------------------------|-----------------------|---------------------------------------|----------------------------------|---|------------------------|----------|



Un universidad de ranking

Porque somos la **primera universidad politécnica española** en empleabilidad y una **de las cien mejores universidades del mundo** en el área de Ingeniería y Tecnología (2021), según el QS World University Ranking, por ramas de conocimiento y materias.

Acreditada internacionalmente

Porque somos la universidad española con más títulos de grado y máster de ingeniería y arquitectura **acreditadas internacionalmente** (41), lo que facilita a sus egresados el acceso al mercado laboral internacional.



Proyección de futuro

Porque el 86% de los titulados de la UPM **obtiene empleo con sólo 2 meses** de búsqueda.



Invitación

Universidad
Politécnica
de Madrid

¿Qué es el
#UPMday22?

Feria de Empleo
"Descubre el
talento"

Plan de
comunicación
y promoción

**¿Por qué
participar
en la feria?**

Opciones
de patrocinio

Contacto

Internacionalización

Porque tenemos más de **2.500 convenios académicos y de investigación** y **96 acuerdos de Doble Titulación** con las universidades más prestigiosas del mundo. **1.800 estudiantes** de la UPM participaron en los programas de movilidad en el curso 2022/2021.



Investigadora y participativa

Porque nuestros estudiantes complementan sus estudios participando activamente junto a sus profesores en los **200 grupos de investigación** en los centros e institutos de investigación.



**El primer evento
universitario en 360°
organizado por la
Universidad Politécnica
de Madrid**



Invitación

Universidad
Politécnica
de Madrid

¿Qué es el
#UPM^{day22}?

Feria de Empleo
"Descubre el
talento"

Plan de
comunicación
y promoción

¿Por qué
participar
en la feria?

Opciones
de patrocinio

Contacto

Opciones de COLABORACIÓN

COLABORADOR PRINCIPAL

Identificados como tal en los diferentes photocalls que revestirán el evento.
Utilización de un PALCO PRIVADO en la zona "Descubre el Talento".
Espacio adicional en la misma zona.
6 entradas para el "encuentro institucional" del día 17 por la noche.
Emisión de spot publicitario (1 min.) entre las ceremonias de entrega.
Identificación en la página del evento y posibilidad de recibir curriculum prefiltrados.

10 EMPLAZAMIENTOS (*)
(20.000€ + IVA)



(*) En el caso de que el número de solicitudes sea superior al número de emplazamientos disponibles se decidirá su adjudicación teniendo en cuenta a todas las Escuelas





| | | | | | | | |
|------------|-----------------------------------|------------------------------------|---------------------------------------|----------------------------------|----------------------------------|-------------------------------|----------|
| Invitación | Universidad Politécnica de Madrid | ¿Qué es el #UPM ^{day22} ? | Feria de Empleo "Descubre el talento" | Plan de comunicación y promoción | ¿Por qué participar en la feria? | Opciones de patrocinio | Contacto |
|------------|-----------------------------------|------------------------------------|---------------------------------------|----------------------------------|----------------------------------|-------------------------------|----------|

COLABORADOR

Identificados como tal en los diferentes photocalls que revestirán el evento.
Espacio para emplazamiento (aprox. 3 x 2 m²) en la zona "Descubre el Talento".
4 entradas para el "encuentro institucional" del día 17 por la noche.
Emisión de spot publicitario (30 seg.) entre las ceremonias de entrega.
Identificación en la página del evento y posibilidad de recibir curriculums prefiltrados.

30 EMPLAZAMIENTOS (*)
(10.000€ + IVA)



(*) En el caso de que el número de solicitudes sea superior al número de emplazamientos disponibles se decidirá su adjudicación teniendo en cuenta la opinión todas las Escuelas.

PARTICIPANTE

Como universidad tecnológica de referencia mantenemos contacto con muchas empresas y no nos queremos olvidar de ninguna.
La participación en el evento a través de la aparición en la aplicación y la posibilidad de utilizar los espacios previstos para concertar reuniones y contactos también la tenemos prevista.

La participación en el evento además da derecho a dos entradas a los diferentes recintos y a la posibilidad de adquirir entradas para el "encuentro institucional" de la noche del día 17.

150 EMPLAZAMIENTOS (*)
(2.000€ + IVA)



(*) En el caso de que el número de solicitudes sea superior al número de emplazamientos disponibles se decidirá su adjudicación teniendo en cuenta la opinión todas las Escuelas.



Invitación

Universidad
Politécnica
de Madrid

¿Qué es el
#UPMday22?

Feria de Empleo
"Descubre el
talento"

Plan de
comunicación
y promoción

¿Por qué
participar
en la feria?

Opciones
de patrocinio

Contacto

CONTACTO

Universidad Politécnica de Madrid

17/18 de mayo de 2022

Estadio Wanda Metropolitano

upmday22.upm.es

#UPM^{day22}

UNIVERSIDAD POLITÉCNICA DE MADRID



POLITÉCNICA

Vicerrectorado de Comunicación y RRH

Teléfono: 91.06 70111

Correo electrónico: info.upmday@upm.es

**“ No hay que
adaptarse al cambio,
hay que generarlo”**

– Andy Stalman



#UPM^{day22}



POLITÉCNICA

UNIVERSIDAD
POLITÉCNICA
DE MADRID