Formación Transversal para Doctorandos

curso 2017/2018

CUÁNDO: **26 DE ABRIL 2018**
9:15H - 13:45H

DÓNDE: **ETSI TELECOMUNICACIÓN AULA MAGNA**
AV. COMPLUTENSE Nº 30. 28040 MADRID

CURSO

COMUNICACIÓN Y DIVULGACIÓN DE LA **CIENCIA** EN LA **UNIVERSIDAD**

9:15h - 9:30h | **PRESENTACIÓN DE LA JORNADA**
Fernando Calle Gómez, Adjunto a la Vicerrectora para Doctorado y Apoyo a la Investigación

9:30h - 10:15h | **LA COMUNICACIÓN Y LA DIVULGACIÓN CIENTÍFICA EN LA UPM**
Unidad de Cultura Científica UPM

10:15h - 11:00h | **DEL ARTÍCULO CIENTÍFICO A LA NOTA DE PRENSA**
Unidad de Cultura Científica UPM

11:00h - 11:30h | **DESCANSO**

11:30h - 12:15h | **OTRAS FORMAS DE COMUNICAR RESULTADOS DE INVESTIGACIÓN**
Cristina Martín y Ana Belén Pérez, expertas en TICs y educación del G@TE-UPM

12:15h - 13:00h | **LA INFORMACIÓN DE CIENCIA EN UN MEDIO DE COMUNICACIÓN**
Patricia Fernández de Lis, directora de Materia-El País

13:00h - 13:45h | **CÓMO ENFRENTARSE A LOS MEDIOS DE COMUNICACIÓN**
Laura Chaparro, periodista especializada en información científica

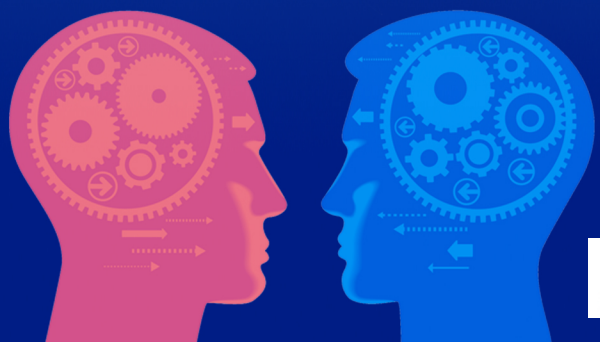

MÁS INFORMACIÓN:
https://eventos.upm.es/17322

POLITÉCNICA · GOBIERNO DE ESPAÑA · MINISTERIO DE ECONOMÍA, INDUSTRIA Y COMPETITIVIDAD · FECYT FUNDACIÓN ESPAÑOLA PARA LA CIENCIA Y LA TECNOLOGÍA · RECUCI RED DE UNIDADES DE CULTURA CIENTÍFICA Y DE LA INNOVACIÓN

DISEÑO GRÁFICO DE LA UPM