

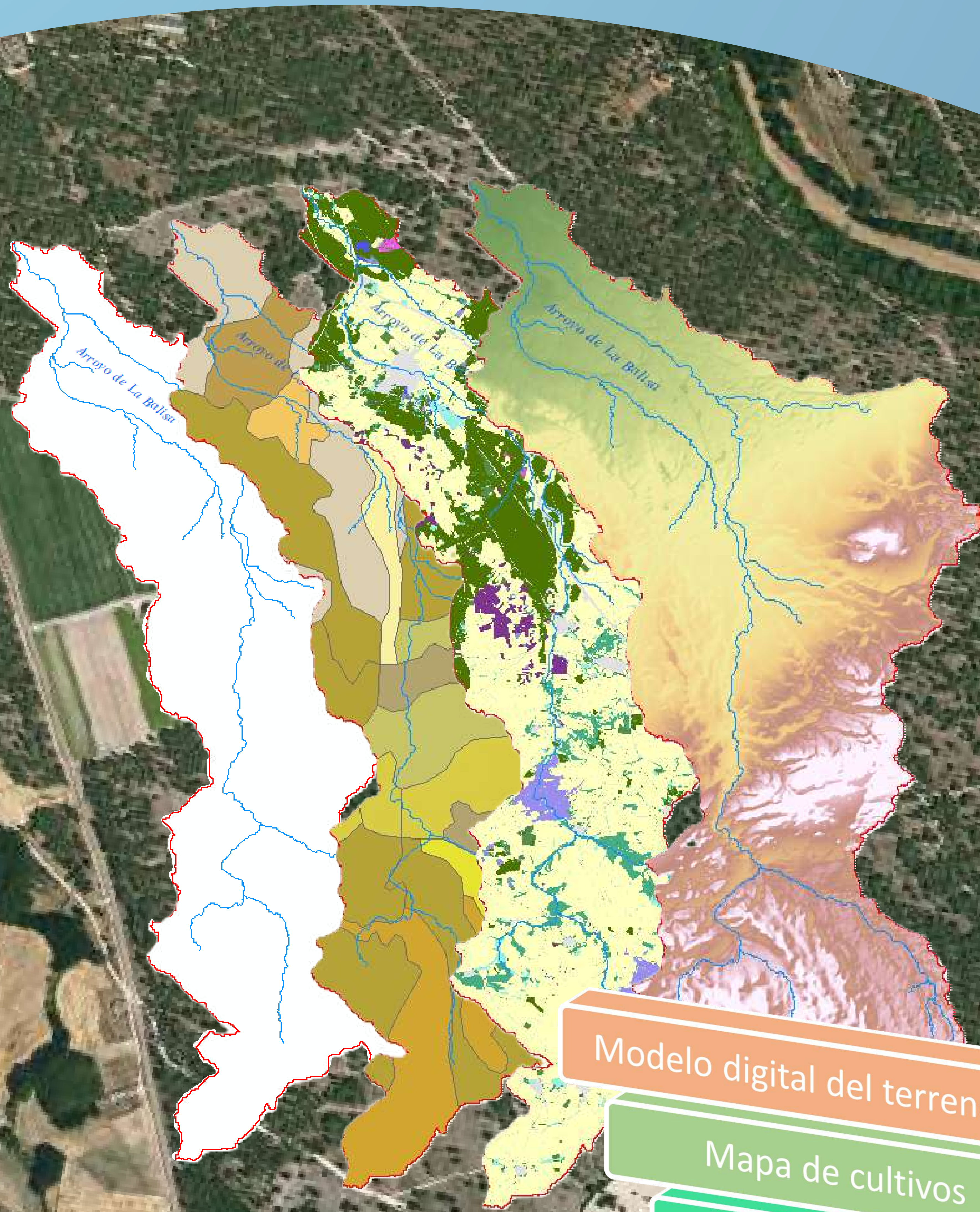

AGUAGRADA

Evaluando la demanda de AGUA para uso AGRario para la ADaptación al cambio climático a nivel subcuenca

Cuenca del Arroyo de la Balisa.
Comarca agraria de Cuéllar,
Provincia de Segovia.



- Modelo digital del terreno
- Mapa de cultivos
- Mapa de suelos
- Datos climáticos

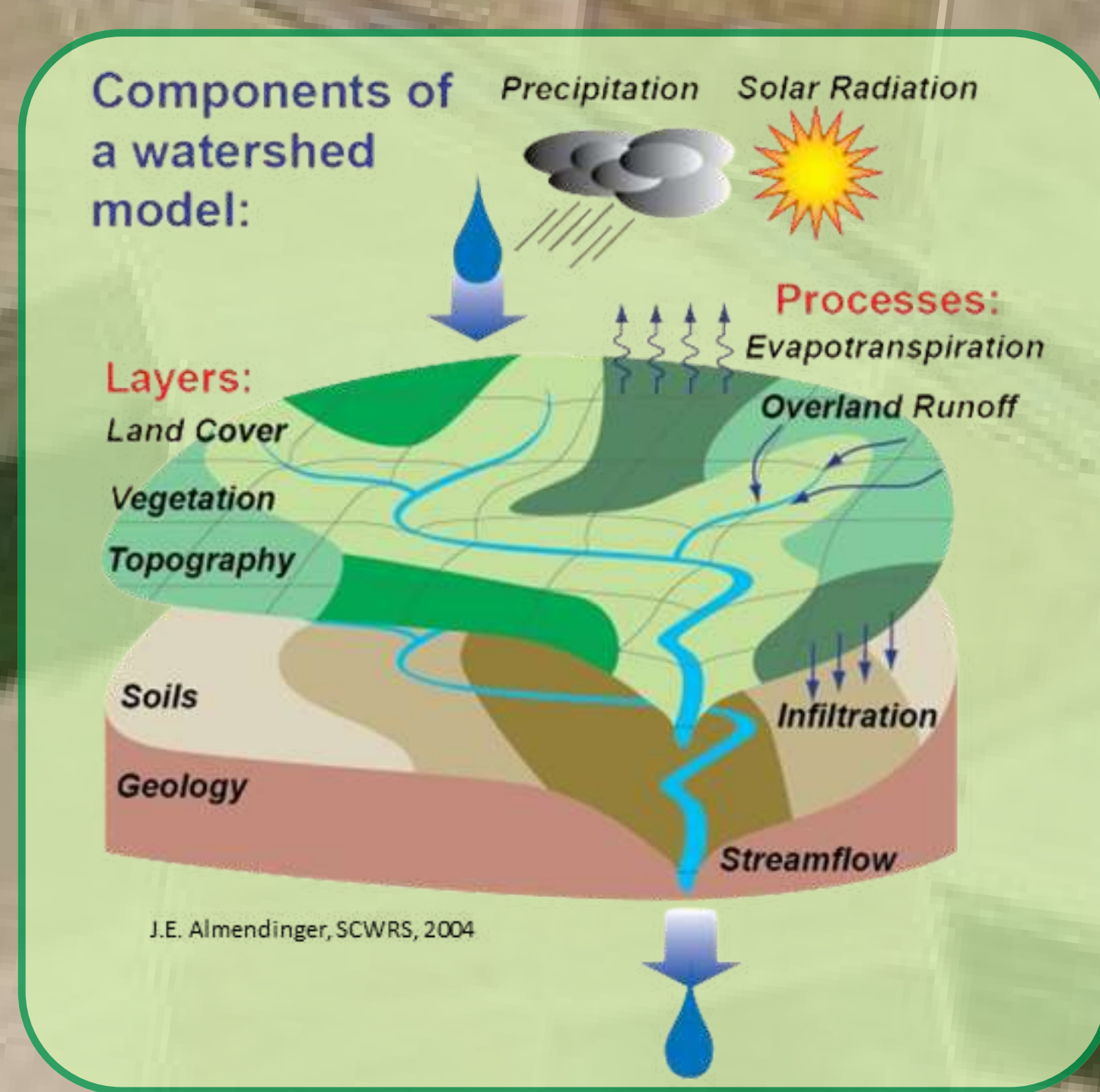
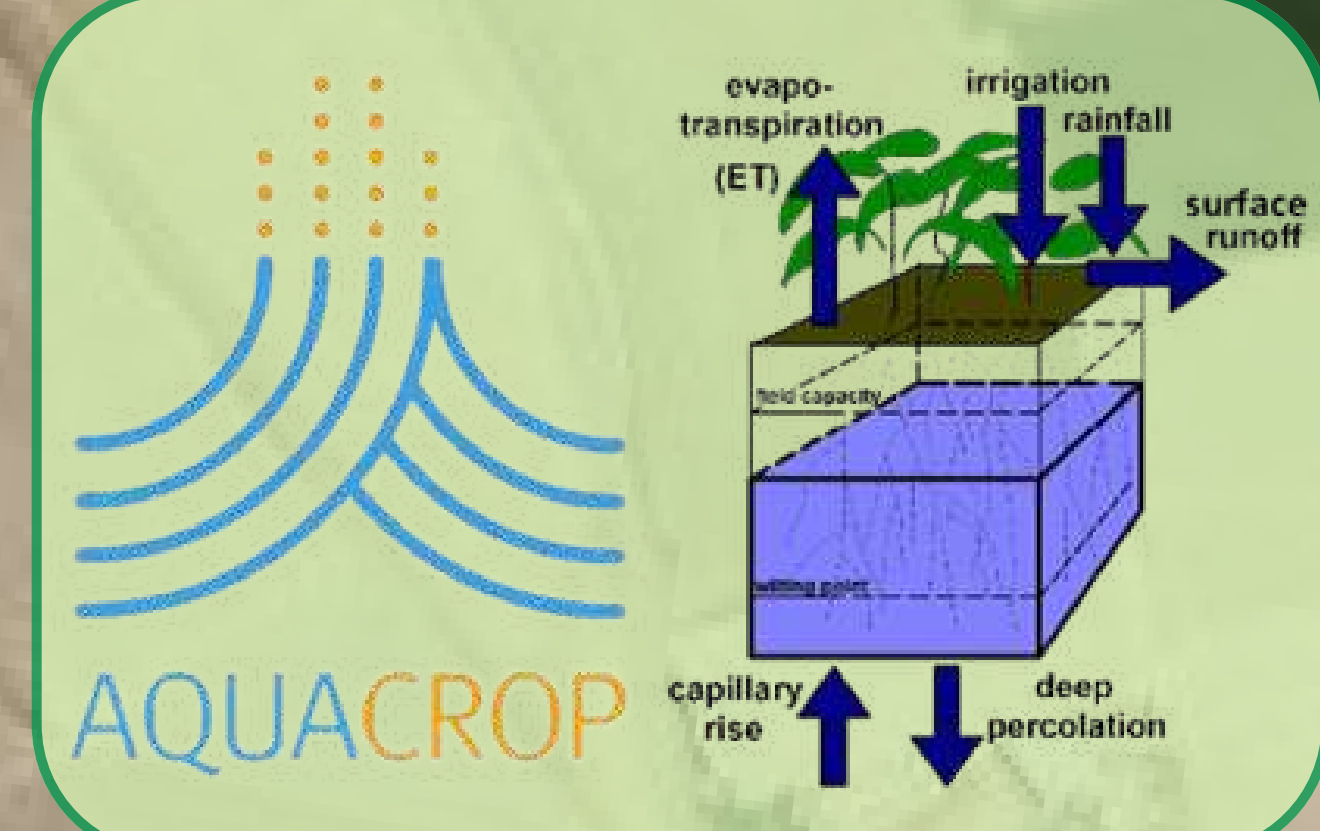
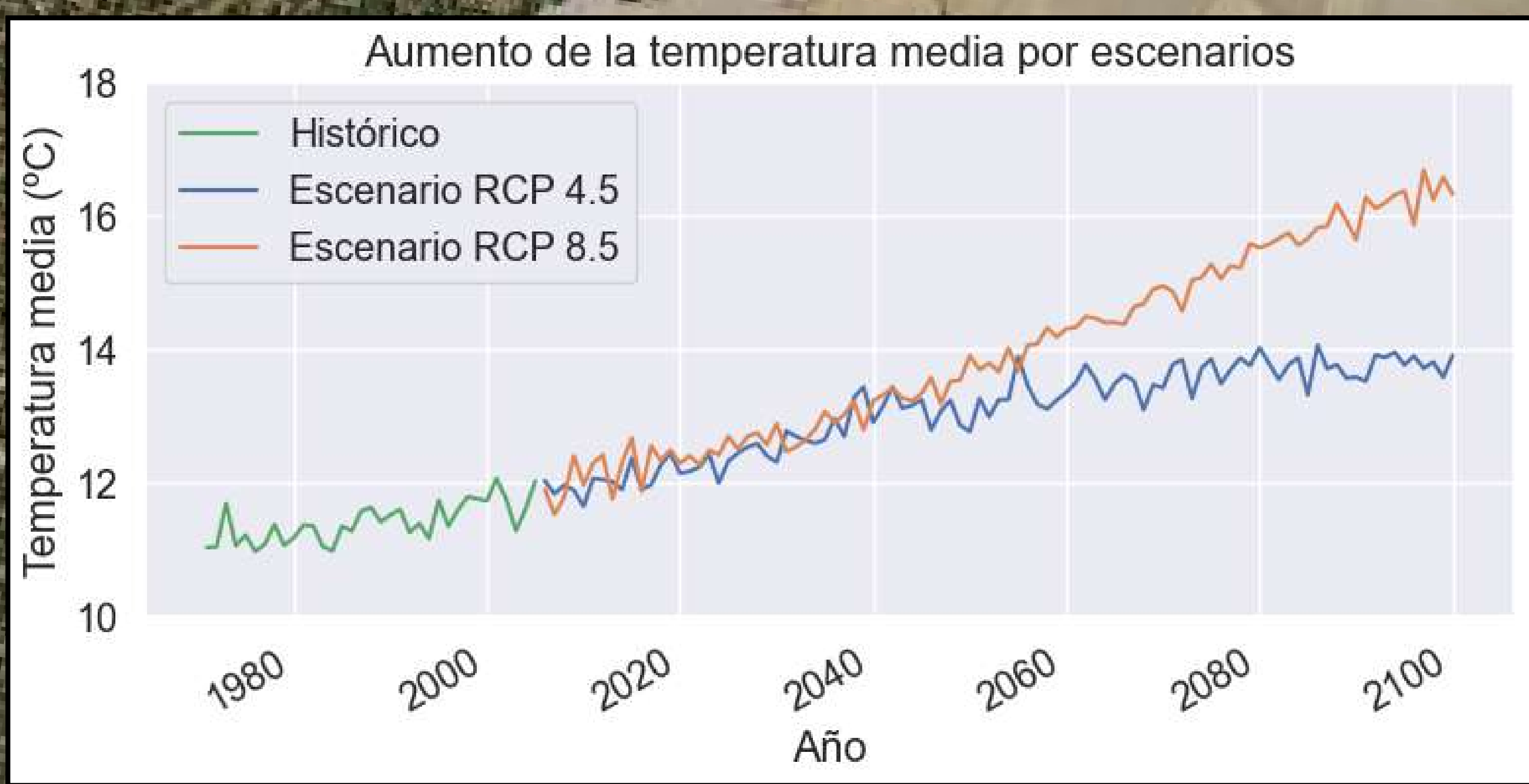

AGUAGRADA cuenta con el apoyo de la Fundación Biodiversidad del Ministerio para la Transición Ecológica y el Reto Demográfico, a través de la Convocatoria de subvenciones para la realización de proyectos que contribuyan a implementar el Plan Nacional de Adaptación al Cambio Climático (2021-2030).
Duración: 2023 - 2025

INVESTIGADORA PRINCIPAL: Ana M^a Tarquis
CONTACTO: Maite Jiménez
UBICACIÓN: CEIGRAM - UPM. PASEO DE LA SENDA DEL REY 13, 28040 MADRID (ESPAÑA)
EMAIL: AGUAGRADA@GMAIL.COM
TELÉFONO: 91 067 13 69 / 13 85