



BRASIL

Programa: RIO DE JANEIRO – SÃO PAULO
Salida: 20 DE MARZO 2026
Origen: **Madrid**





ITINERARIO

VUELOS COTIZADOS CON SALIDA DE MADRID:

20 marzo 2026 MADRID - RIO JANEIRO 11:50 - 18:40
27 marzo 2026 SAO PAULO - MADRID 20:15 - 11:15

20 DE MARZO 2026 -MADRID - RIO DE JANEIRO

21 DE MARZO 2026 - RIO DE JANEIRO

Desayuno en el hotel.
Disponibilidad de autocar con guía. 8 horas
Ingreso Corcovado em tren

22 DE MARZO 2026 - RIO DE JANEIRO

Desayuno en el hotel.
Disponibilidad de autocar con guía. 8 horas
Ingreso Pan de Azucar

23 DE MARZO 2026 - RIO DE JANEIRO - SÃO PAULO

Desayuno en el hotel.
Salida 04:00 hrs parada Parati - 09:00 a 12:00 hrs Playa

24 DE MARZO 2026 - SAO PAULO

Desayuno en el hotel.
Disponibilidad de autocar con guía. 8 horas

25 DE MARZO 2026 - SAO PAULO

Desayuno en el hotel.
Disponibilidad de autocar con guía. 8 horas

26 DE MARZO 2026 - SAO PAULO

Desayuno en el hotel.
Disponibilidad de autocar con guía. 8 horas

27 DE MARZO 2026 - SAO PAULO / MADRID

Desayuno en el hotel.
Transfer out hotel São Paulo - Aeropuerto (Privado con Guia)

28 DE MARZO 2026 - MADRID

Llegada y fin de los servicios.

FIN DEL VIAJE.





HOTELES CONFIRMADOS

HOTELES	
RIO DE JANEIRO 20-23 DE MARZO 2026	WINDSOR OCEANICO 3* Zona de Barra da Tijuca Habitaciones dobles con dos camas
SAO PAULO 23-27 DE MARZO 2026	Transamérica International Plaza Habitaciones dobles Ejecutivo con 2 camas

DESCRIPCION HOTELERA

RIO DE JANEIRO

Windsor Oceanico Hotel 4*

Rua Martinho de Mesquita, 129, Barra da Tijuca, 22620-220, Rio de Janeiro, Brasil -

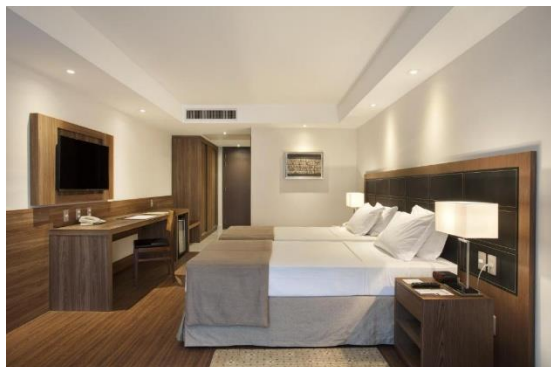

El Windsor Oceanico Hotel se encuentra en Barra da Tijuca, a 100 metros de la playa y a 8 km del parque nacional del bosque de la Tijuca, y ofrece piscina exterior y vistas al mar. También hay un restaurante.

Las habitaciones presentan una decoración moderna e incluyen aire acondicionado, TV de pantalla plana, minibar y artículos de aseo gratuitos.





SAO PAULO

Transamerica Prime International Plaza (Paulista) 4*

Alameda Santos, 981, Jardins, 01419-001, São Paulo (São Paulo), Brasil -

El Transamérica Prime International Plaza, ubicado a solo 1 calle de la avenida Paulista, ofrece fácil acceso al centro financiero de São Paulo y a varios lugares de ocio.

El Transamérica Prime International Plaza, de 4 estrellas, está al lado de la estación de metro de Trianon-Masp. Además, los huéspedes pueden caminar hasta el centro comercial Paulista y el Museo MASP.

Todos los días se sirve un desayuno buffet que incluye fruta fresca, panes y embutidos. El restaurante del hotel ofrece especialidades regionales y una selección de bebidas. Hay servicio de habitaciones, disponible por un suplemento.

Todas las habitaciones cuentan con aire acondicionado y miden como mínimo 28 m². Incluyen zona de cocina con microondas, minibar y cafetera.

El hotel dispone de piscina, sauna, gimnasio y centro de convenciones. Además, el restaurante del hotel sirve especialidades locales para el almuerzo y la cena.



PRECIO **POR** ESTUDIANTE EN DOBLE DESDE

NUMERO PLAZAS	Precio
BASE A 121 ESTUDIANTES	2180 €

SUPLEMENTO DE CENAS EN LOS HOTELES - 7 CENAS - BUFFET + 1 BEBIDA NO ALCOHOLICA :
230 € / PERSONA

NUESTRO PRECIO INCLUYE

- Vuelos en clase turista en los tramos indicados en la oferta aérea.
- Desayuno diario
- Traslados en servicio privado según esquema de traslados.
- Entradas a las atracciones indicadas en itinerario.
- Tasas aéreas de 33,75 € sujetas a modificación en el momento de la emisión de los vuelos.
- Seguro de viaje ampliado con cobertura de anulación y asistencia medica en destino .

Esquema de traslados y entradas





Fecha	Ciudad	Servicio
Viernes 20 de Marzo de 2026	Rio de Janeiro	Transfer In Aeropuerto Rio de Janeiro - Hotel (Privado con Guia). Omnibus 42 lugares
Sábado 21 de Marzo de 2026	Rio de Janeiro	8 hs Bus a disposición con guía. Omnibus de 42 lugares. Ingreso Corcovado en tren
Domingo 22 de Marzo de 2026	Rio de Janeiro	8 hs Bus a disposición con guía. . Omnibus de 42 lugares. Ingreso Pan de Azúcar
Lunes 23 de Marzo de 2026	Rio de Janeiro	Transfer hotel Rio de Janeiro - Hotel São Paulo - (Pasando por Paraty) - Omnibus 42 lugares
Martes 24 de Marzo de 2026	São Paulo	8 hs Bus a disposición con guía Omnibus de 42 lugares.
Miércoles 25 de Marzo de 2026	São Paulo	8 hs Bus a disposición con guía Omnibus de 42 lugares.
Jueves 26 de Marzo de 2026	São Paulo	8 hs Bus a disposición con guía Omnibus de 42 lugares.
Viernes 27 de Marzo de 2026	São Paulo	Transfer out hotel São Paulo - Aeropuerto (Privado con Guia) Omnibus de 42 lugares.

NO INCLUIDO

Trámite de visados

Gastos de carácter personal, bebidas y comidas no mencionadas explícitamente en el programa.

Propina para conductor y guía

Comidas no incluidas en el programa.

Visitas opcionales adicionales

OBSERVACIONES:

El importe de las tasas aéreas y el carburante, están sujetos a cambios hasta el momento de la emisión de los billetes aéreos.

IMPORTANTE: Les recordamos que es obligación de los clientes, el facilitarnos los nombres completos, según figuran en sus pasaportes. El cambio de nombre puede suponer hacer una nueva reserva aérea con diferente tarifa o penalización. Así como necesario disponer de un pasaporte con una validez mínima de 6 meses a la fecha de salida del país. Recomendamos que el pasajero consulte con su embajada si es necesario visado para los países que vaya a visitar

4/ Estos precios han sido calculados en la fecha de envío de la cotización en base a los tipos de cambio de divisa, a día 11 de noviembre en 1 € = 0,86 \$, al precio de transporte derivado coste combustible o de otras fuentes de energía y al nivel de impuestos y tasas sobre los servicios de viaje incluidos en el contrato en dicha fecha.

Hasta 21 días antes de la salida, los precios podrán incrementarse.

El seguro de viaje no es reembolsable - 50 € / persona.





PANGEA
THE TRAVEL STORE

OPCIONAL BRASILIA

BRASILIA

Para 44 plazas – mínimo – hasta 50 pasajeros

27/03 SAO PAULO - BRASILIA 09:40 11:20

29/03 BRASILIA - SAO PAULO 12:45 14:30

27/03 - traslado al aeropuerto de Sao paulo

27/03 vuelo y recogida en Brasilia para ir al hotel y bus a disposición el resto del día.

28/03 - bus + guía 8 horas

29/03 Traslado al aeropuerto de Brasilia

29/03 vuelo y en el aeropuerto ir a la facturación de Iberia.

Windsor Plaza Brasilia 4*

<https://windsorhoteles.com/hotel/windsor-plaza-brasilial/>

Precio para 44 viajeros - 42 alumnos + 2 profesores.

524 € / persona aproximadamente.



Ainhoa Juárez
Group and Corporate Department Manager

✉ ainhoa.juarez@pangea.es

☎ +34 689 049 175

📍 Plaza Indautxu (C/Gregorio de la Revilla, 25)
48010 Bilbao

