

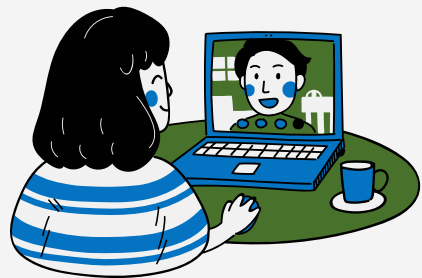

¿CÓMO PUEDO PARTICIPAR COMO ESTUDIANTE UNIVERSITARIO/A?



EducamosContigo es posible gracias a la financiación del Ayuntamiento de Madrid, dentro del Plan de Desarrollo del Sur y del Este y a la Universidad Autónoma de Madrid



¿QUÉ ES EDUCAMOSCONTIGO?

Es un **proyecto socioeducativo de Investigación-Acción** que ofrece **acompañamiento telemático a alumnado preuniversitario y familias** de los distritos Sur y Este de Madrid.

Es posible gracias a la participación de **estudiantado universitario** que **realiza los acompañamientos**. Para ello, se organizan en equipos multidisciplinares en los que encuentran un espacio de **aprendizaje y adquisición de competencias**.

[Vídeo de testimonios](#)



¿QUÉ OBJETIVOS TIENE EDUCAMOSCONTIGO?

ACOMPañAR a alumnado preuniversitario y sus familias en los procesos de enseñanza-aprendizaje, desarrollo personal y psicosocial.

PROMOVER COMPETENCIAS en estudiantado universitario para conseguir una formación integral y una correcta adaptación a las nuevas formas de trabajo de la sociedad actual.

CREAR UNA RED de apoyo mutuo y multidisciplinar entre familias, centros escolares, instituciones educativas y recursos de cada distrito.

REDUCIR BRECHAS DIGITALES, sociales y educativas, trabajando por una educación más inclusiva y consciente.

¿QUÉ SUPONE PARA EL ESTUDIANTADO?

Tiempo de dedicación

3h a la semana → 1h reunión de equipo (*formación y seguimiento*)
 → 1h acompañamiento con menor
 → 1h preparación acompañamientos

Flexibilidad durante épocas de exámenes

Formación inicial

Online a través de UAMx
 Incluida en el tiempo de dedicación semanal

Reconocimiento de créditos a través de **UESEVI**

Recibir **2 créditos** por participar durante un cuatrimestre

Recibir **4 créditos** por participar todo el curso

Trabajo en equipos multidisciplinares

Grupos **heterogéneos** de 3-5 estudiantes
Reuniones online (*videollamadas*)
 Trabajo **colaborativo**



¿QUÉ COMPETENCIAS ADQUIERE EL ESTUDIANTADO?



¿QUÉ OPINIONES TIENE EL ESTUDIANTADO QUE PARTICIPÓ EN EL CURSO 2022/23?

Me ha aportado **herramientas y habilidades para mi futuro profesional y/o personal**

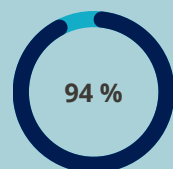

Volvería a participar

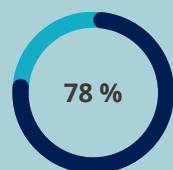

Lo **recomendaría** a otro/a estudiante universitario/a

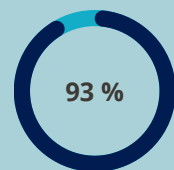

Satisfacción con el proyecto

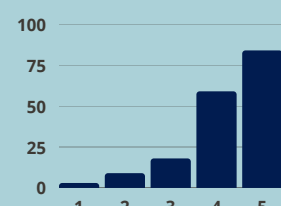

He podido **aplicar** conocimientos adquiridos en mi carrera

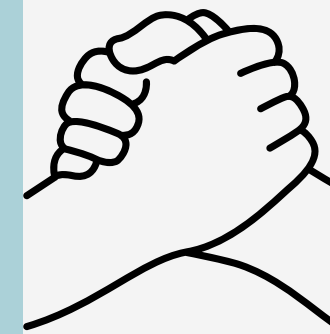
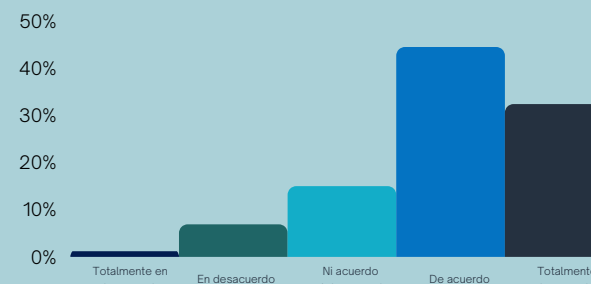

¿CÓMO ME INSCRIBO?

Simplemente tienes que acceder a plataforma.educamoscontigo.org y registrarte como estudiante.



¡El periodo de inscripción termina el 29 de septiembre!

